

		取り扱いする宅地建物取引業者 名称 大春工業(株) 所在地 三戸町同心町字熊ノ林 11 電話番号 0179-22-1315 免許番号 青森県知事(2) 3306号				
登録区分	<input checked="" type="checkbox"/> 空き家 <input type="checkbox"/> 空き併用住宅					
物件の所在地	田子町大字田子字矢田郎 85-13					
空き家等の概要	構造	<input checked="" type="checkbox"/> 木造 <input type="checkbox"/> 軽量鉄骨造 <input type="checkbox"/> その他 (    ) <input type="checkbox"/> 平屋建 <input type="checkbox"/> 2階建 <input type="checkbox"/> その他 (    )				
	建築面積	現況	47.47 m <sup>2</sup> (14.3 坪)	登記	53.83 m <sup>2</sup> (16.25 坪)	
	延床面積	1階	47.47 m <sup>2</sup> (14.3 坪)	2階	m <sup>2</sup> (    坪)	
		店舗等	m <sup>2</sup> (    坪)			
	敷地面積	現状	123.44 m <sup>2</sup> (37.26 坪)	登記	合計 123.44 m <sup>2</sup> (37.26 坪)	
	間取り	1階	<input checked="" type="checkbox"/> 和室 (6 畳) (8 畳) (4.5 畳) (    畳) (    畳) <input type="checkbox"/> 洋室 (    畳) (    畳) (    畳) (    畳) (    畳) <input checked="" type="checkbox"/> 台所 <input checked="" type="checkbox"/> 風呂 <input checked="" type="checkbox"/> トイレ <input type="checkbox"/> その他			
		2階	<input type="checkbox"/> 和室 (    畳) (    畳) (    畳) (    畳) (    畳) <input type="checkbox"/> 洋室 (    畳) (    畳) (    畳) (    畳) (    畳) <input type="checkbox"/> 台所 <input type="checkbox"/> 風呂 <input type="checkbox"/> トイレ <input type="checkbox"/> その他			
	設備状況	電気	<input type="checkbox"/> 即使用可 <input checked="" type="checkbox"/> 休止中 <input type="checkbox"/> その他 (    )			
		水道	<input type="checkbox"/> 上水道 ( <input type="checkbox"/> 即使用可 <input type="checkbox"/> 休止中 ) <input type="checkbox"/> 簡易水道 <input type="checkbox"/> 井戸 <input checked="" type="checkbox"/> その他 (    )			
		台所	<input type="checkbox"/> プロパンガス <input type="checkbox"/> 電気 <input checked="" type="checkbox"/> その他 ( 設備無し )			
		風呂	<input type="checkbox"/> ガス <input type="checkbox"/> 灯油 <input type="checkbox"/> 電気 <input checked="" type="checkbox"/> その他 ( 給湯設備無し )			
		排水処理	<input type="checkbox"/> 浄化槽 <input checked="" type="checkbox"/> その他 (    )			
		トイレ	<input type="checkbox"/> 水洗 <input checked="" type="checkbox"/> 汲み取り    / <input checked="" type="checkbox"/> 和式 <input type="checkbox"/> 様式			
		付帯施設	<input checked="" type="checkbox"/> 駐車場 (屋外 1 台分、車庫    台分) <input type="checkbox"/> 倉庫 (    m <sup>2</sup> ・坪) <input type="checkbox"/> 庭・菜園 (    m <sup>2</sup> ・坪) <input type="checkbox"/> その他 (    )			
補修	要否	<input type="checkbox"/> 即入居可 <input type="checkbox"/> 小規模改修が必要 (畳・ふすま替え、内装補修等) <input checked="" type="checkbox"/> 大規模改修が必要 (外装、屋根ふき替え、水回り補修等)				
	費用負担	<input type="checkbox"/> 所有者負担 <input checked="" type="checkbox"/> 入居者負担 <input type="checkbox"/> その他 (    )				
建築時期	<input type="checkbox"/> 明治 <input type="checkbox"/> 大正 <input checked="" type="checkbox"/> 昭和 <input type="checkbox"/> 平成 ( 30 ) 年頃					
空き家となった時期	<input type="checkbox"/> 昭和 <input checked="" type="checkbox"/> 平成 ( 7 ) 年頃 (約 21 年経過)					
主要施設等までの距離	<input type="checkbox"/> 駅 ( 15.0 ) km		<input type="checkbox"/> バス停 ( 1.8 ) km		<input type="checkbox"/> 保育園 ( 1.2 ) km	
	<input type="checkbox"/> 幼稚園 田子幼稚園 ( 1.6 ) km		<input type="checkbox"/> 小学校 田子小学校 ( 1.9 ) km		<input type="checkbox"/> 中学校 田子中学校 ( 0.7 ) km	
<input type="checkbox"/> スーパー サンモール田子 ( 1.7 ) km		<input type="checkbox"/> コンビニ ローソン ( 3.4 ) km		<input type="checkbox"/> 医療機関 田子診療所 ( 1.7 ) km		

所有者等の希望条件	売買又は賃貸の別	<input checked="" type="checkbox"/> 売りたい <input type="checkbox"/> 貸したい    ( <input type="checkbox"/> 賃貸 <input type="checkbox"/> 定期借家) 定期借家の場合の借家期間 (        年)
	売価又は賃料の条件	売却希望価格 (        2,000,000        円)
		賃貸希望価格 (                             円/月)
特記事項		

(間取り図)

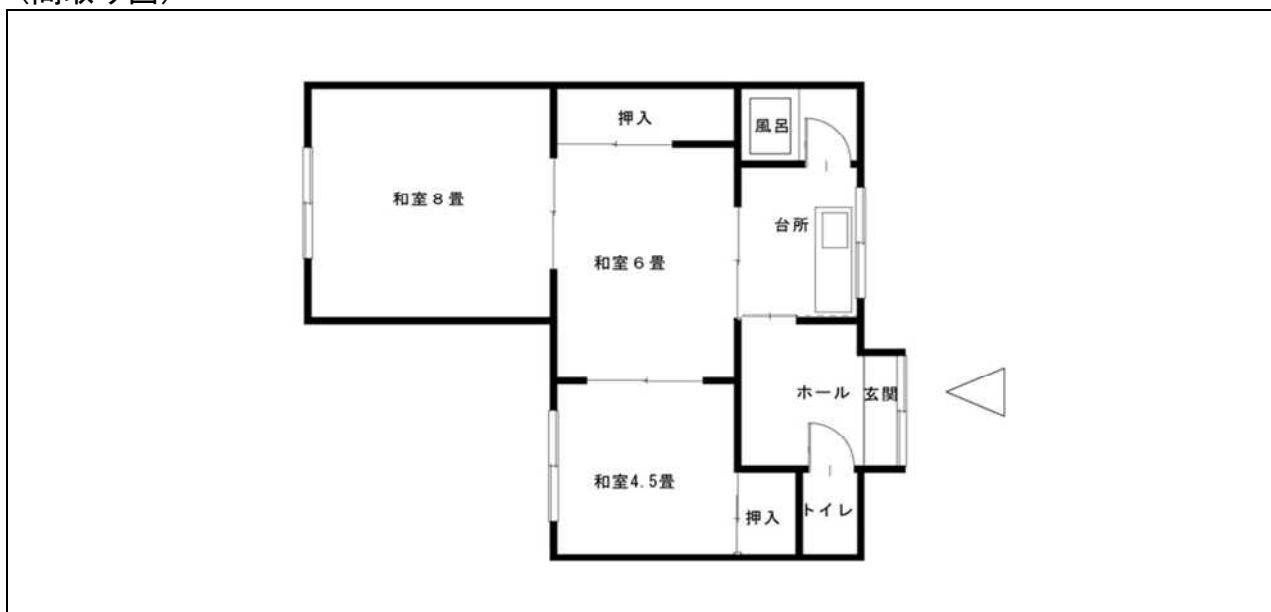

(配置図)

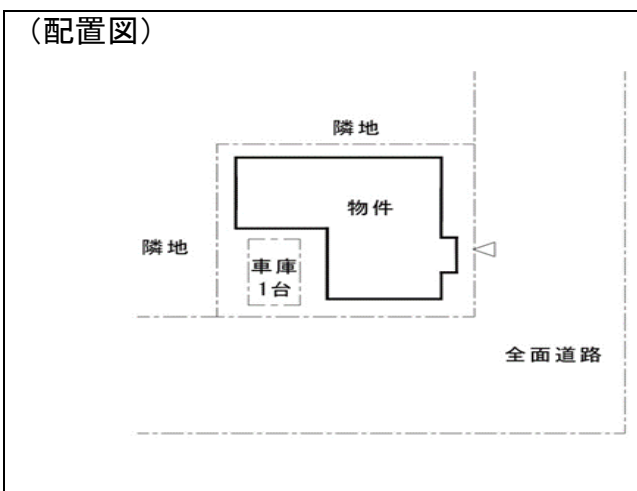

(位置図)



- 注1 当該建物及び土地の現状及び全景を確認することができる写真3枚程度を必ず添付してください。
- 2 間取り図、配置図及び位置図は、別に作成し、この様式に添付しても差し支えありません。
- 3 記載もれにより瑕疵担保責任等が生じた場合、町は一切の責任を負いかねます。

