

空き家バンク物件登録カード

No26-1

取り扱いする宅地建物取引業者	名称 大春工業(株) 所在地 三戸町同心町字熊ノ林11 電話番号 0179-22-1315 免許番号 青森県知事(2) 3306号
----------------	--

登録区分	<input checked="" type="checkbox"/> 空き家 <input type="checkbox"/> 空き併用住宅				
物件の所在地	田子町 大字田子字天神堂平57-2 73-6 73-7				
空き家等の概要	構造	<input checked="" type="checkbox"/> 木造 <input type="checkbox"/> 軽量鉄骨造 <input type="checkbox"/> その他 () <input type="checkbox"/> 平屋建 <input checked="" type="checkbox"/> 2階建 <input type="checkbox"/> その他 ()			
	建築面積	現況	115.1㎡(34.75坪)	登記 未登記 ㎡(坪)	
	延床面積	1階	115.1㎡(34.75坪)	2階	94.4 ㎡(28.5坪)
		店舗等	㎡(坪)		
	敷地面積	現状	㎡(坪)	登記	合計319.54㎡(96.46坪)
	間取り	1階	<input checked="" type="checkbox"/> 和室 (6畳) (8畳) (4.5畳) (6畳) (10畳) <input type="checkbox"/> 洋室 (畳) (畳) (畳) (畳) (畳) <input type="checkbox"/> 台所 <input type="checkbox"/> 風呂 <input type="checkbox"/> トイレ <input type="checkbox"/> その他		
		2階	<input checked="" type="checkbox"/> 和室 (6畳) (8畳) (6.5畳) (6畳) (8畳) <input type="checkbox"/> 洋室 (畳) (畳) (畳) (畳) (畳) <input checked="" type="checkbox"/> 台所 <input type="checkbox"/> 風呂 <input type="checkbox"/> トイレ <input type="checkbox"/> その他		
	設備状況	電気	<input type="checkbox"/> 即使用可 <input checked="" type="checkbox"/> 休止中 <input type="checkbox"/> その他 ()		
		水道	<input type="checkbox"/> 上水道 (<input type="checkbox"/> 即使用可 <input type="checkbox"/> 休止中) <input type="checkbox"/> 簡易水道 <input type="checkbox"/> 井戸 <input checked="" type="checkbox"/> その他 (メ-タ-設置工事が必要)		
		台所	<input type="checkbox"/> プロパンガス <input type="checkbox"/> 電気 <input checked="" type="checkbox"/> その他 (なし)		
		風呂	<input type="checkbox"/> ガス <input type="checkbox"/> 灯油 <input type="checkbox"/> 電気 <input checked="" type="checkbox"/> その他 (なし)		
		排水処理	<input type="checkbox"/> 浄化槽 <input checked="" type="checkbox"/> その他 ()		
		トイレ	<input type="checkbox"/> 水洗 <input checked="" type="checkbox"/> 汲み取り / <input checked="" type="checkbox"/> 和式 <input type="checkbox"/> 様式 (外便所)		
付帯施設		<input type="checkbox"/> 駐車場 (屋外 台分、車庫 台分) <input type="checkbox"/> 倉庫 (㎡・坪) <input type="checkbox"/> 庭・菜園 (㎡・坪) <input type="checkbox"/> その他 ()			
補修	要否	<input type="checkbox"/> 即入居可 <input type="checkbox"/> 小規模改修が必要 (畳・ふすま替え、内装補修等) <input checked="" type="checkbox"/> 大規模改修が必要 (外装、屋根ふき替え、水回り補修等)			
	費用負担	<input type="checkbox"/> 所有者負担 <input checked="" type="checkbox"/> 入居者負担 <input type="checkbox"/> その他 ()			
建築時期	<input type="checkbox"/> 明治 <input type="checkbox"/> 大正 <input checked="" type="checkbox"/> 昭和 <input type="checkbox"/> 平成 (40) 年頃				
空き家となった時期	<input type="checkbox"/> 昭和 <input checked="" type="checkbox"/> 平成 (25) 年頃 (約 1年経過)				
主要施設等までの距離	<input checked="" type="checkbox"/> 駅 三戸駅 (13.5) km		<input checked="" type="checkbox"/> バス停 役場前 (0.3) km		
	<input checked="" type="checkbox"/> 保育園 田子地区保育園 (0.5) km				

	■幼稚園 (0.7) km	■小学校 (2.0) km	■中学校 (1.2) km
	■スーパー (0.7) km	■コンビニ (1.7) km	■医療機関 (0.6) km
所有者等の希望条件	売買又は 賃貸の別	■売りたい <input type="checkbox"/> 貸したい <input type="checkbox"/> (<input type="checkbox"/> 賃貸 <input type="checkbox"/> 定期借家) 定期借家の場合の借家期間 (年)	
	売価又は 賃料の条件	売却希望価格 (3,000,000 円) 賃貸希望価格 (円/月)	
特記事項	・ 本物件は現状引き渡しです。		

(間取り図)

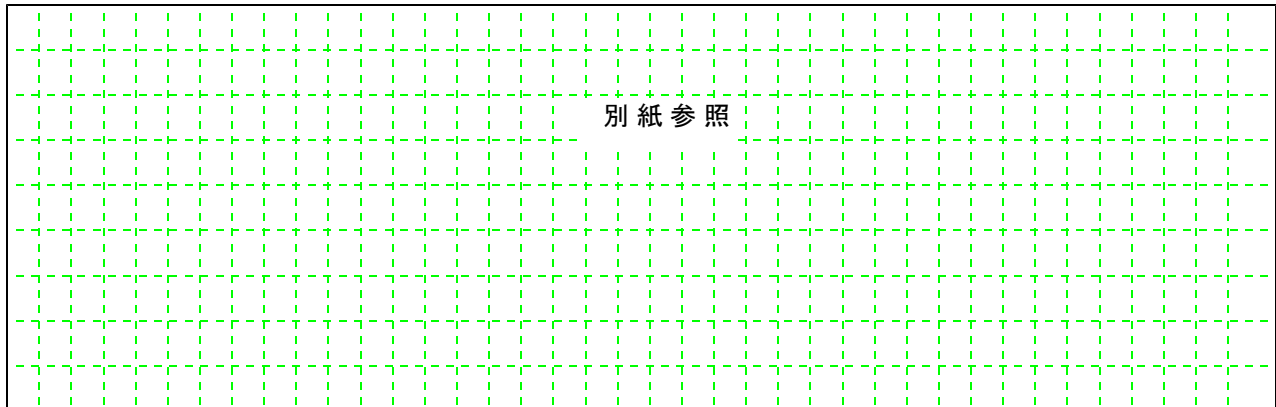

(配置図)

別紙参照

※敷地内の家庭菜園や駐車スペースについても詳しく記載してください。

(位置図)

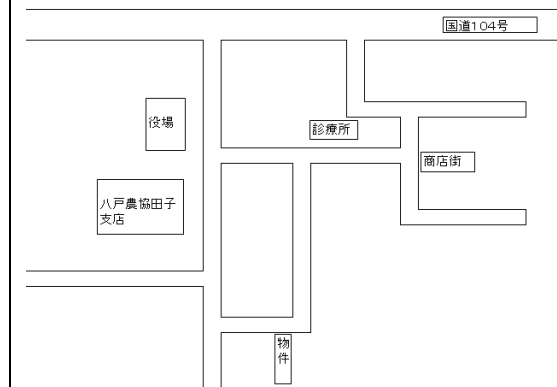

- 注 1 当該建物及び土地の現状及び全景を確認することができる写真3枚程度を必ず添付してください。
- 2 間取図、配置図及び位置図は、別に作成し、この様式に添付しても差し支えありません。
- 3 記載もれにより瑕疵担保責任等が生じた場合、町は一切の責任を負いかねます。



写真番号 1



写真番号 2



写真番号 3

73-6

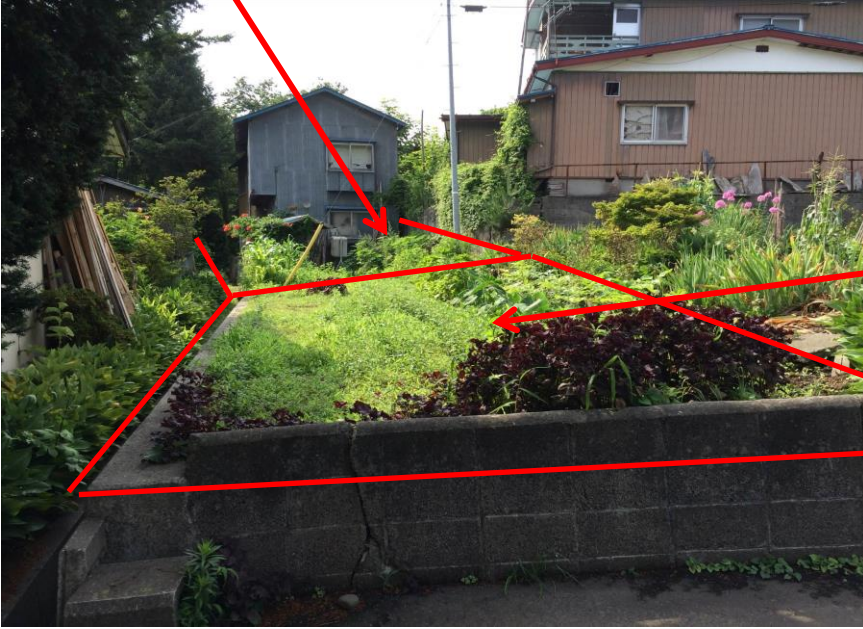

写真番号 4

57-2



写真番号 5

余 白

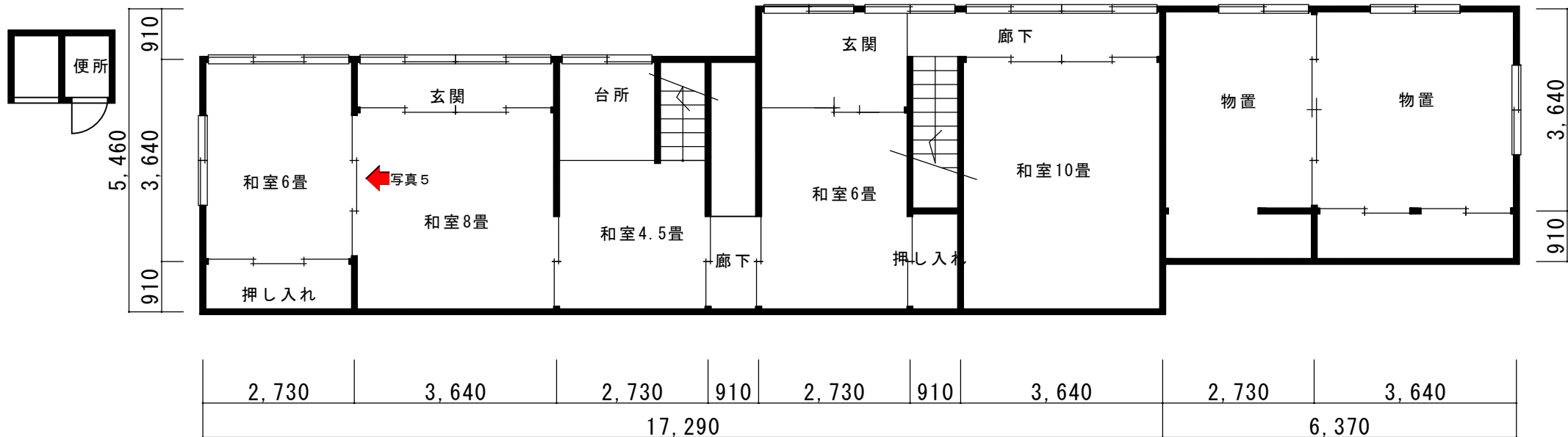

1 階平面図

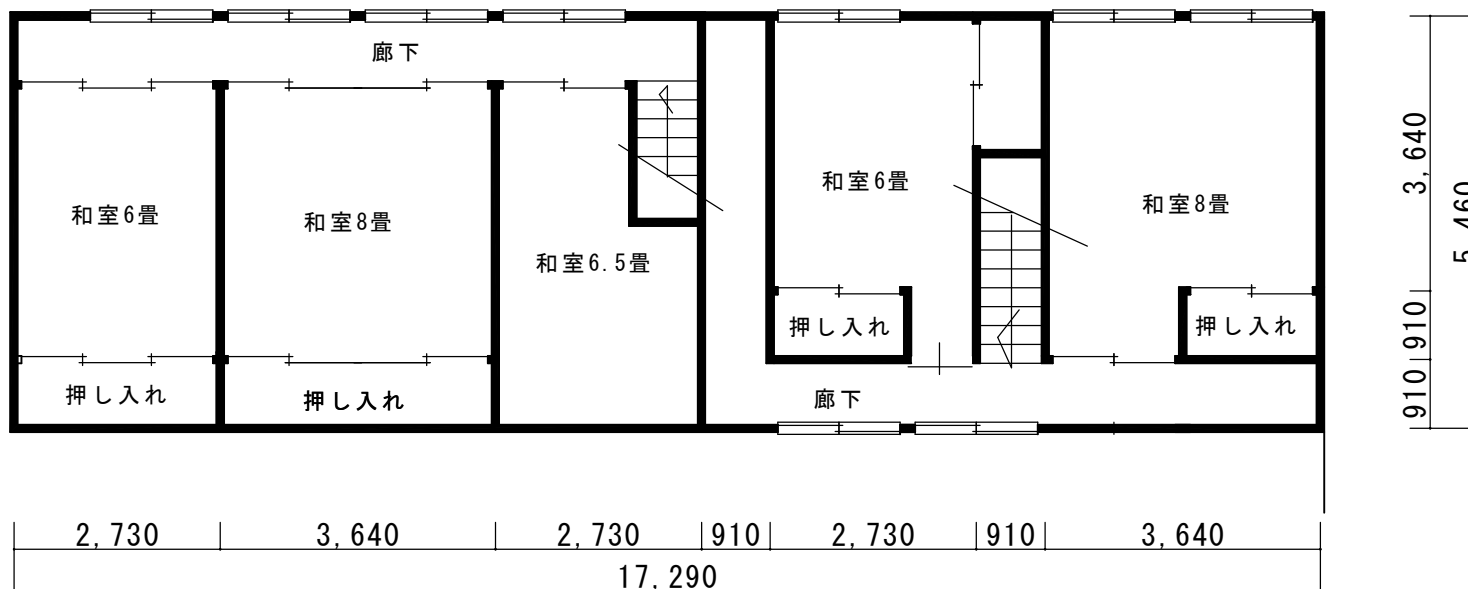

2階平面図

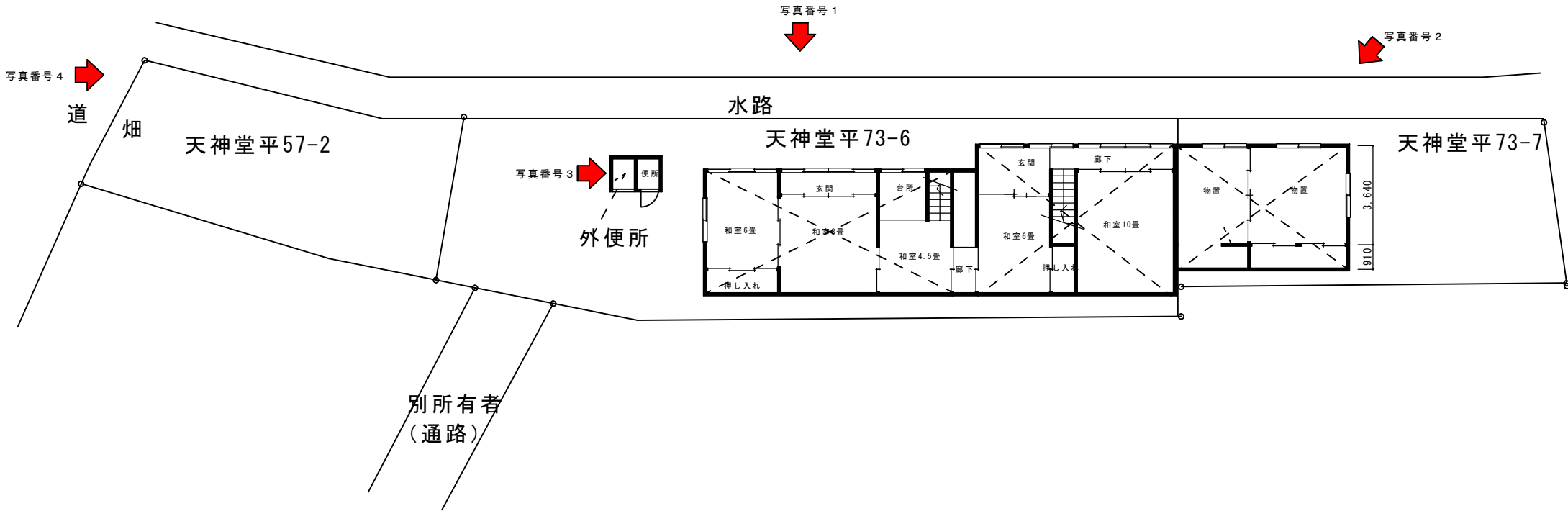

配置図